

ANEXA NR 1 LA HCL NR /2026

PLAN DE AMPLASAMENT SI DELIMITARE

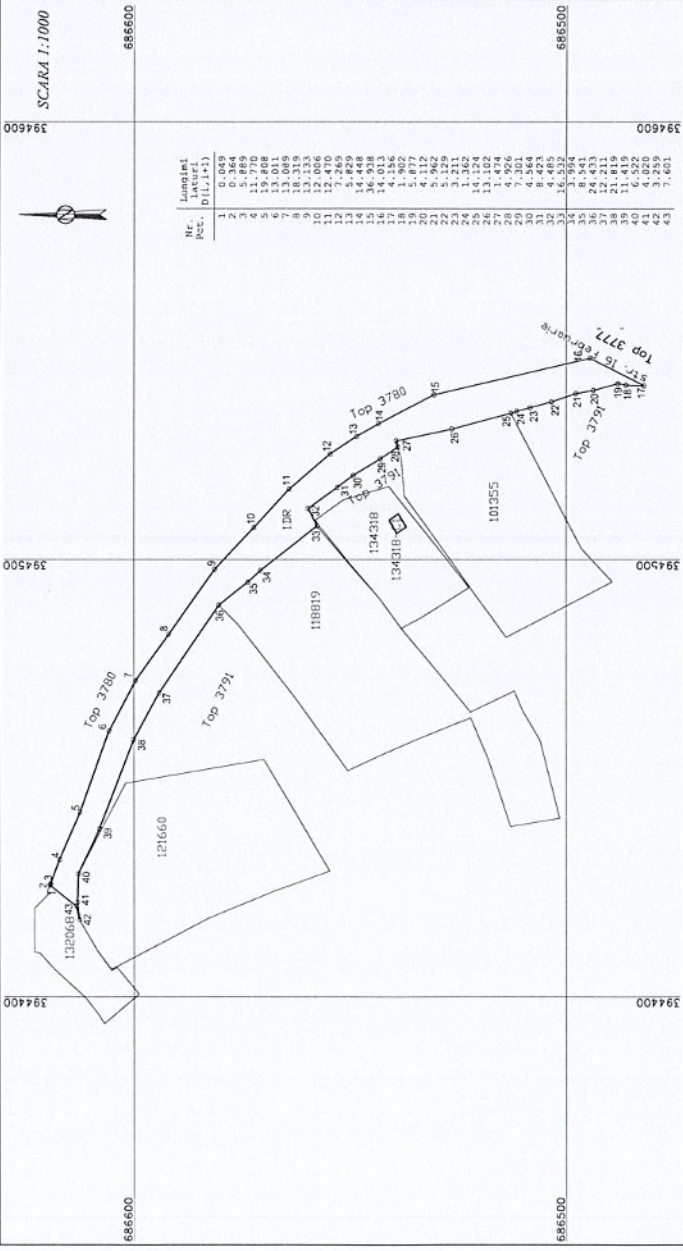

intravilan  
 1 corp de prop  
 al imobilului cuprins in: Fara date de Carte Funciara  
 Mun. Baia Mare, drum parte din Str. 16 Februarie- intravilan

NOTA: Schita s-a intocmit pentru a servi la: Inalburile drum parte din Str. 16 Februarie

Inaltime de dezmembrare		Situatia viltoare dupa dezmembrare	
Nr. CF.	Nr. Supraf. top. [mp]	Proprietari	Supraf. [mp] Proprietar
Fara date CF	3790	-	1285
TOTAL	-	-	1285

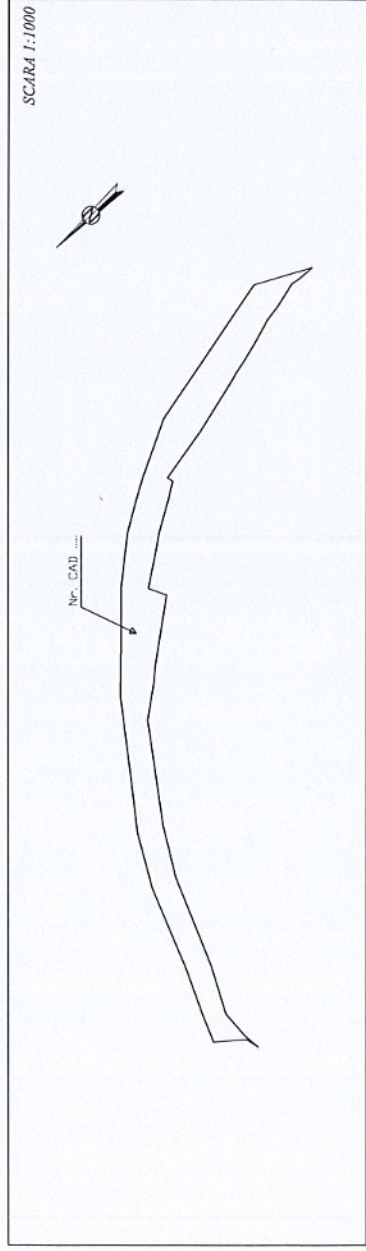

Dupa atribuire nr. cadastral			
Nr. CF.	Nr. Top.	Supraf. [mp]	Proprietari Propus
Fara date CF	3790	1285	Mun. Baia Mare, domeniu public
			Nr CAD

Intocmit: SC GEOCADEX SRL  
 Certificat de autorizare a activitatii de proiectare si executie in domeniul ingineresc  
 Nr. 1996/2017 cal  
 Mun. Cluj Napoca  
 S.C. GEOCADEX S.R.L.  
 CUI 23829537  
 Seria RO-B-U Nr. 0880/2015  
 Clasificarea CATEGORIEI CLASA II

Data: 22.10.2025